KEY PLAN

EX CONVENTO DI GESù DELLE MONACHE

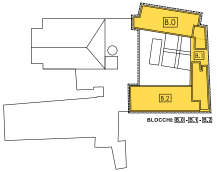
B.0
B.1
B.2
BLOCCHI: B.0 - B.1 - B.2

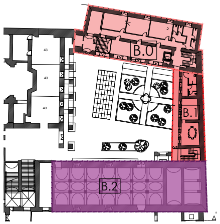
B.0
B.1
B.2
43
43
43

🟥 Blocco B.0 🟥 Blocco B.1 🟪 Blocco B.2

RILIEVO MATERICO E TECNOLOGICO

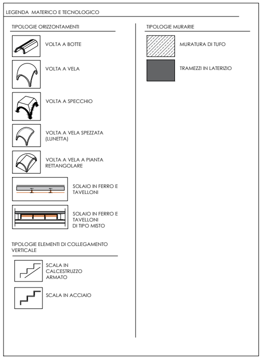
LEGENDA MATERICO E TECNOLOGICO
TIPOLOGIE ORIZZONTAMENTI
VOLTA A BOTTE
VOLTA A VELA
VOLTA A SPECCHIO
VOLTA A VELA SPEZZATA (LUNETTA)
VOLTA A VELA A PIANTA RETTANGOLARE
SOLAIO IN FERRO E TAVELLONI
SOLAIO IN FERRO E TAVELLONI DI TIPO MISTO
TIPOLOGIE ELEMENTI DI COLLEGAMENTO VERTICALE
SCALA IN CALCESTRUZZO ARMATO
SCALA IN ACCIAIO
TIPOLOGIE MURARIE
MURATURA DI TUFO
TRAMEZZI IN LATERIZIO

STATO DI FATTO:
DETTAGLIO SOLAIO (TIPO A)- FERRO E TAVELLONI- SCALA 1:20

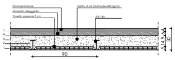
Pavimentazione
Massetto alleggerito
Tavella spessore 5 cm
Getto di cls strutturale 600 kg/mc
IPE 140
5
4
3
2
1
90
5
14
9
6
4
30

1. TAVELLA sp. 5 cm
2. IPE 140
3. GETTO DI CLS STRUTTURALE 600 kg/mc
4. MASSETTO ALLEGGERITO
5. POSA E PAVIMENTO

RILIEVO GEOMETRICO

STATO DI FATTO: CARPENTERIA PRIMO IMPALCATO - SCALA 1:100

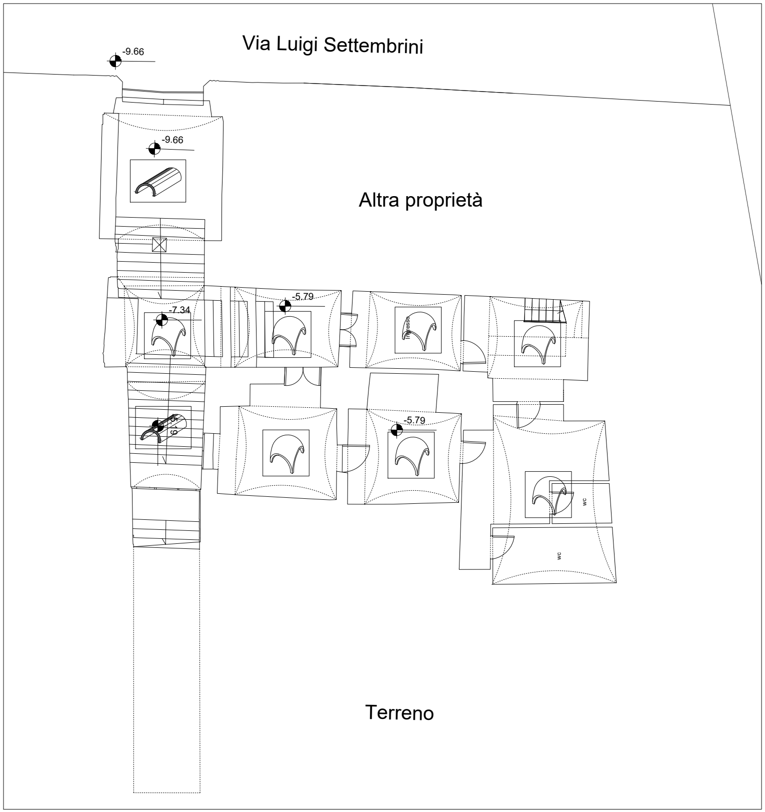
Via Luigi Settembrini
-9.66
-9.66
Altra proprietà
-7.34
-5.79
Terrazzo
-5.79
wc
wc
Terreno

STATO DI FATTO:
DETTAGLIO SOLAIO (TIPO B) VOLTA A VELA - SCALA 1:20

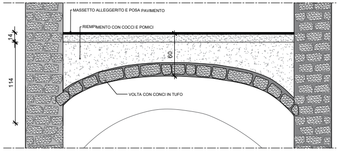
MASSETTO ALLEGGERITO E POSA PAVIMENTO
RIEMPIMENTO CON COCCI E POMICI
14
60
114
VOLTA CON CONCI IN TUFO

STATO DI FATTO:
DETTAGLIO SOLAIO (TIPO D) VOLTA A SPECCHIO - SCALA 1:20

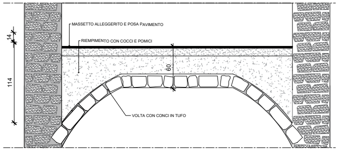
MASSETTO ALLEGGERITO E POSA PAVIMENTO
RIEMPIMENTO CON COCCI E POMICI
14
60
114
VOLTA CON CONCI IN TUFO

STATO DI FATTO:
DETTAGLIO SOLAIO (TIPO C) VOLTA A BOTTE - SCALA 1:20

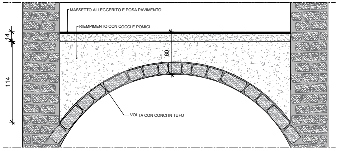
MASSETTO ALLEGGERITO E POSA PAVIMENTO
RIEMPIMENTO CON COCCI E POMICI
14
60
114
VOLTA CON CONCI IN TUFO

STATO DI FATTO:
DETTAGLIO SOLAIO (TIPO E) SOLAIO TIPO MISTO - SCALA 1:20

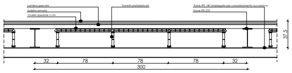
Lamiera grecata
Soletta armata
Tavella spessore 5 cm
Travetti prefabbricati
Trave IPE 140 (impiegata per consolidamento successivo)
Trave IPE 270
37.5
32
78
78
78
32
300

STATO DI FATTO: STRALCIO 1 CARPENTERIA **CORPO B.0 - B.1** SECONDO IMPALCATO

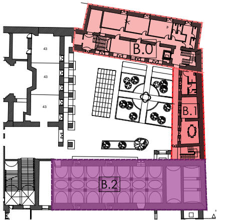
B.0
B.1
B.2
43
43
43

KEY-PLAN

STATO DI FATTO: STRALCIO 2 CARPENTERIA **CORPO B.2** SECONDO IMPALCATO - SCALA

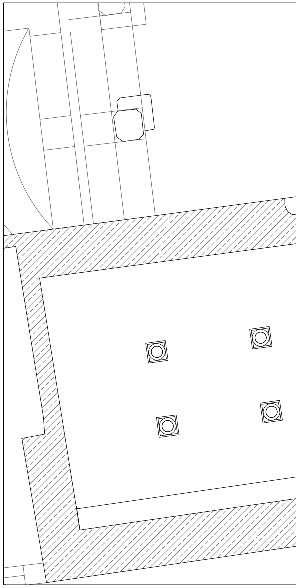

- SCALA 1:50

:50

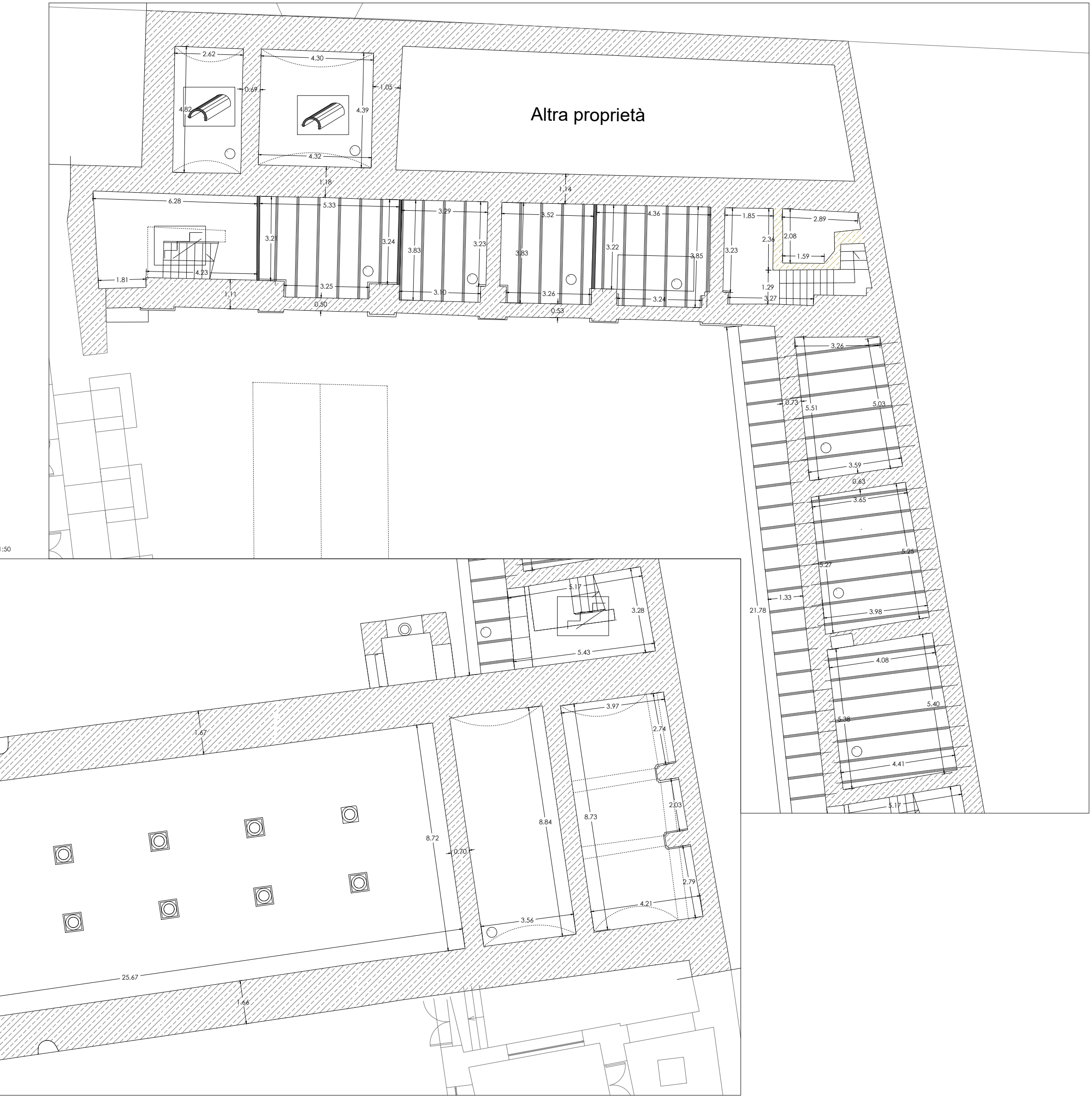
2.62
4.30
0.69
1.05
4.82
4.39
4.32
Altra proprietà
1.18
1.14
6.28
5.33
3.29
3.52
4.36
1.85
2.89
3.21
3.24
3.83
3.23
3.83
3.22
3.85
3.23
2.36
2.08
1.59
4.23
1.81
1.11
3.25
0.50
3.10
3.26
0.53
3.24
1.29
3.27
3.26
0.73
5.51
5.03
3.59
0.63
3.65
5.25
5.27
1.33
21.78
3.98
4.08
5.40
5.38
4.41
5.17
5.17
3.28
5.43
1.67
3.97
2.74
8.72
0.70
8.84
8.73
2.03
2.79
3.56
4.21
25.67
1.66

STATO DI FATTO: STRALCIO 1 CARPENTERIA **CORPO B.0 - B.1** TERZO IMPALCATO - SCALA 1:50

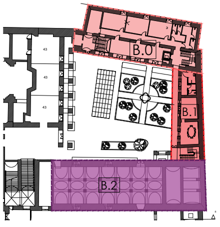

KEY-PLAN

STATO DI FATTO: STRALCIO 2 CARPENTERIA **CORPO B.2** TERZO IMPALCATO - SCALA 1:50

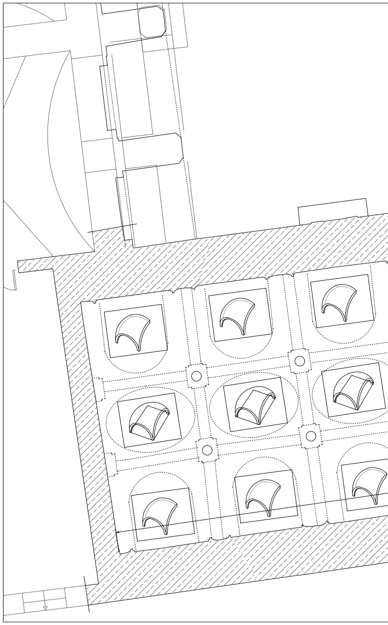

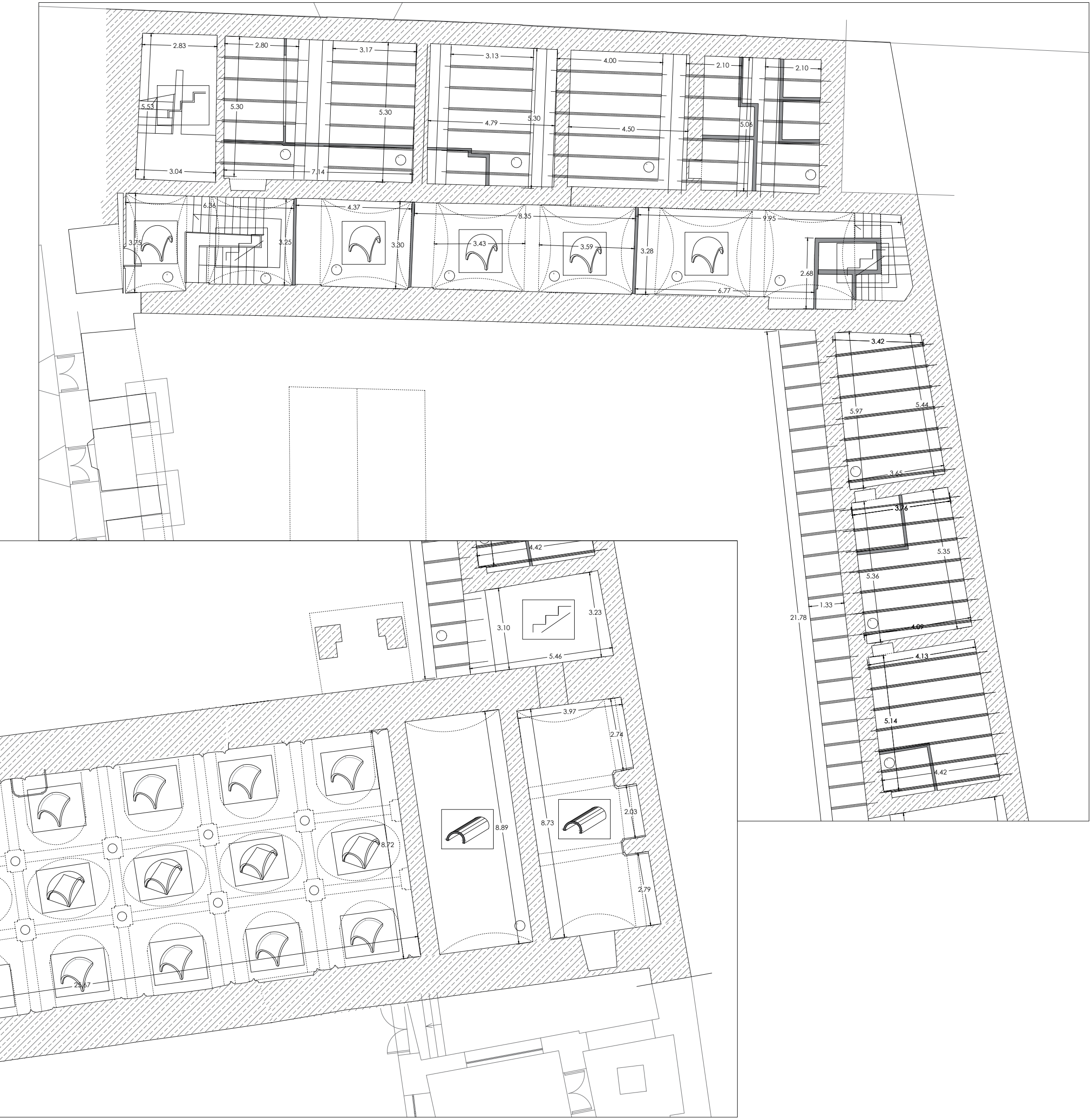
2.83
2.80
3.17
3.13
4.00
2.10
2.10
5.53
5.30
5.30
5.30
4.79
4.50
5.06
3.04
7.14
6.36
4.37
8.35
9.95
3.75
3.25
3.30
3.43
3.59
3.28
2.68
6.77
3.42
5.97
5.44
3.65
3.76
5.35
5.36
1.33
21.78
4.09
4.13
5.14
4.42
4.42
3.23
3.10
5.46
3.97
2.74
8.89
8.73
2.03
8.72
2.79
25.67

STATO DI FATTO: STRALCIO 1 CARPENTERIA **CORPO B.0 - B.1** QUARTO

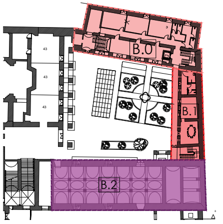
B.0
B.1
B.2
43
43
43

KEY-PLAN

STATO DI FATTO: STRALCIO 1 CARPENTERIA **CORPO B.2** QUARTO IMPA
SCALA 1:50

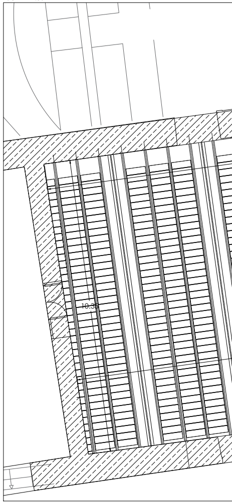

IMPALCATO - SCALA 1:50

STATO DI FATTO: CARPENTERIA QUINTO IMPALCATO - SCALA 1:50

ALCATO -

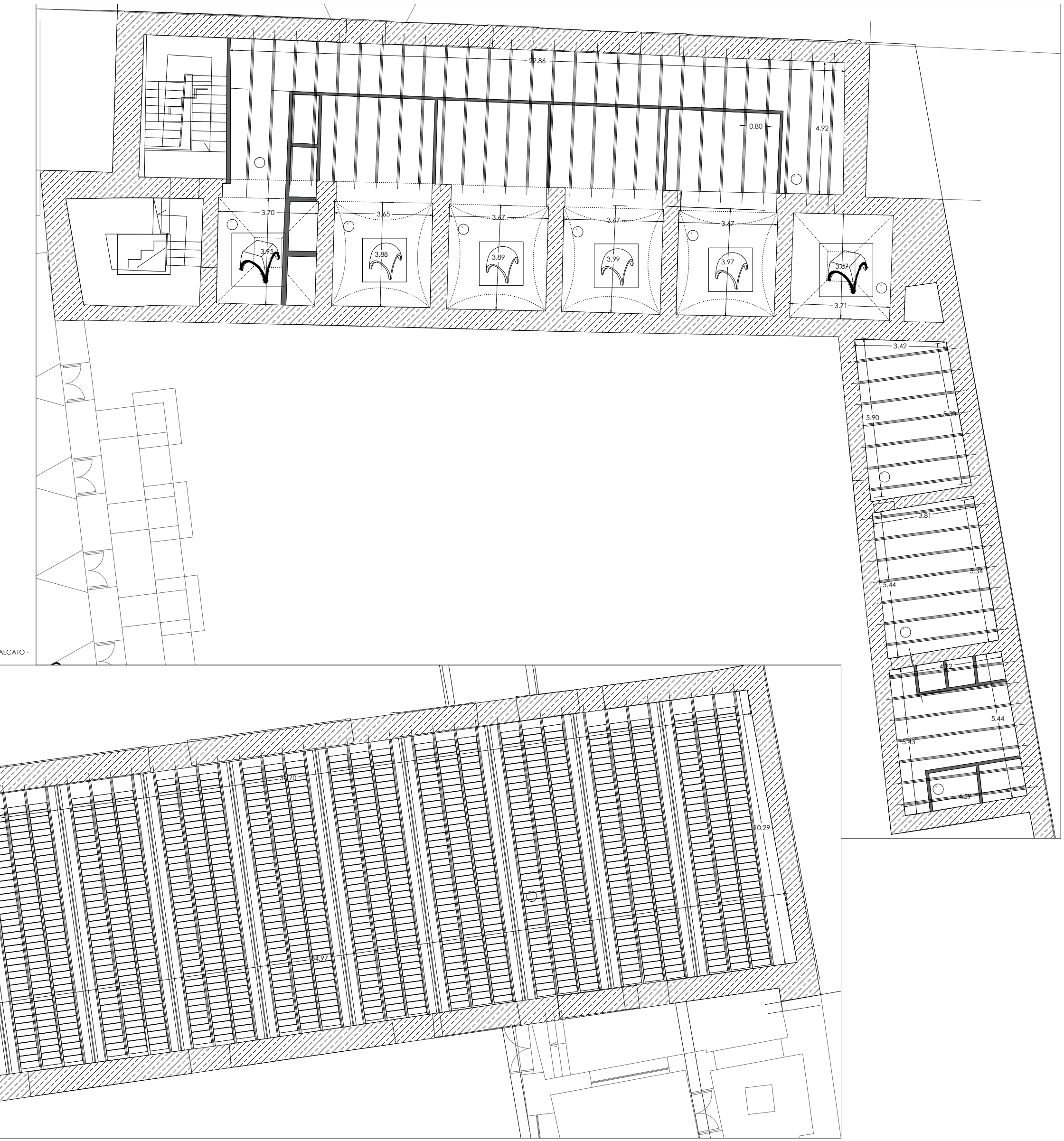
22.86
0.80
4.92
3.70
3.65
3.67
3.67
3.67
3.95
3.88
3.89
3.99
3.97
3.87
3.71
3.42
5.90
5.30
3.81
5.44
5.34
4.92
5.44
5.43
4.59
34.70
10.29
34.97

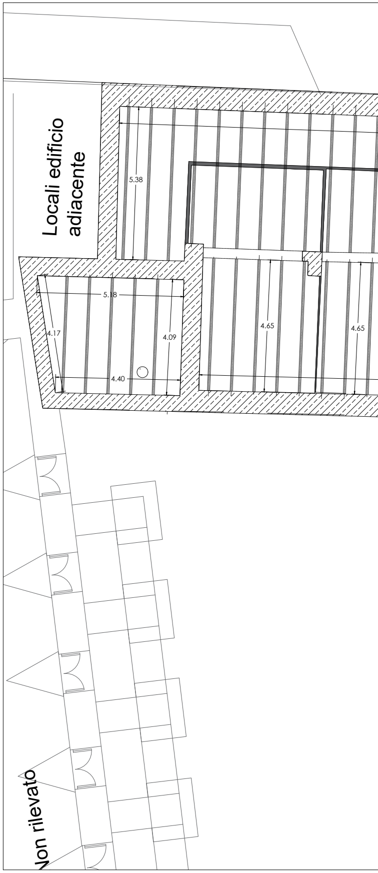
Locali edificio adiacente
5.38
5.18
4.17
4.09
4.40
4.65
4.65
Non rilevato

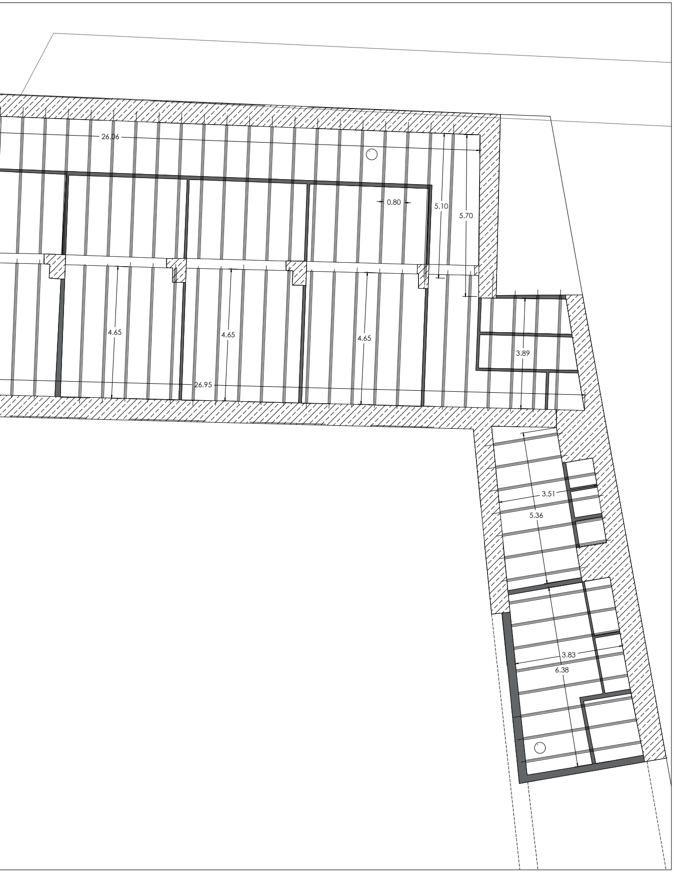
26.06
0.80
5.10
5.70
4.65
4.65
4.65
26.95
3.89
3.51
5.36
3.83
6.38

ACCADEMIA DI BELLE ARTI DI NAPOLI

committente

ACCADEMIA
DI BELLE ARTI DI NAPOLI

Ex convento Gesù delle Monache
Nuova sede dell'Accademia delle Belle Arti di Napoli
Via L. Settembrini, 10_Comune di Napoli

PROGETTO DI FATTIBILITÀ TECNICO ECONOMICA

Codice di elaborato
STR RIL 02b

Titolo elaborato
RILIEVO DELLE CARPENTERIE

Scala
1:200 / 1:20

PROGETTISTI INCARICATI IN RTP
Capogruppo - aspetti architettonici e paesaggistici

Od'A Officina d'architettura srl
via Paolo Emilio Imbriani 33, 80132, Napoli
tel/fax 081.661430 - 081.5512020
info@oda.na.it
www.oda.na.it

direttore tecnico
arch. **A**lessandra **F**asanaro

coordinatore sicurezza in fase di progettazione
arch. **G**iovanni **A**urino

gruppo di progetto
arch. **V**incenzo **F**iorillo
arch. **F**rancesca **T**ufano
arch. **F**rancesco **S**cuotto

strutture
Vitruvius Engineering S.a.s.
ing. **G**iancarmine **L**epore
viale M. Cristina di Savoia 18/a, 80122, Napoli
tel/fax 081 19560300
vitruviusengineeringsas@gmail.com

impianti
ing. **G**. **C**acciapuoti
via Bologna 114, 80010, Villaricca (NA)
tel 335 6419875
sigcing@gmail.com

geologia
dott. geo. **G**. **F**alzarano
piazza Tribunali 20, 82011, Airola (BN)
tel 347 5102977
geologofalzarano@gmail.com

	data	redatto	verificato	approvato	revisione
a	03-2023	N.I.	G.L.	G.L.	prima emissione
a	05-2025	N.I.	G.L.	G.L.	seconda emissione

"La proprietà intellettuale e i relativi diritti d'autore del prodotto dell'attività progettuale e di tutto quanto contenuto nel presente Progetto sono riservati ai Progettisti - soprattutto nel rispetto del diritto di paternità e di integrità dell'opera - a norma degli articoli 2575, 2576, 2577, 2578 del Codice Civile e della Legge 633/41 e s.m.i."